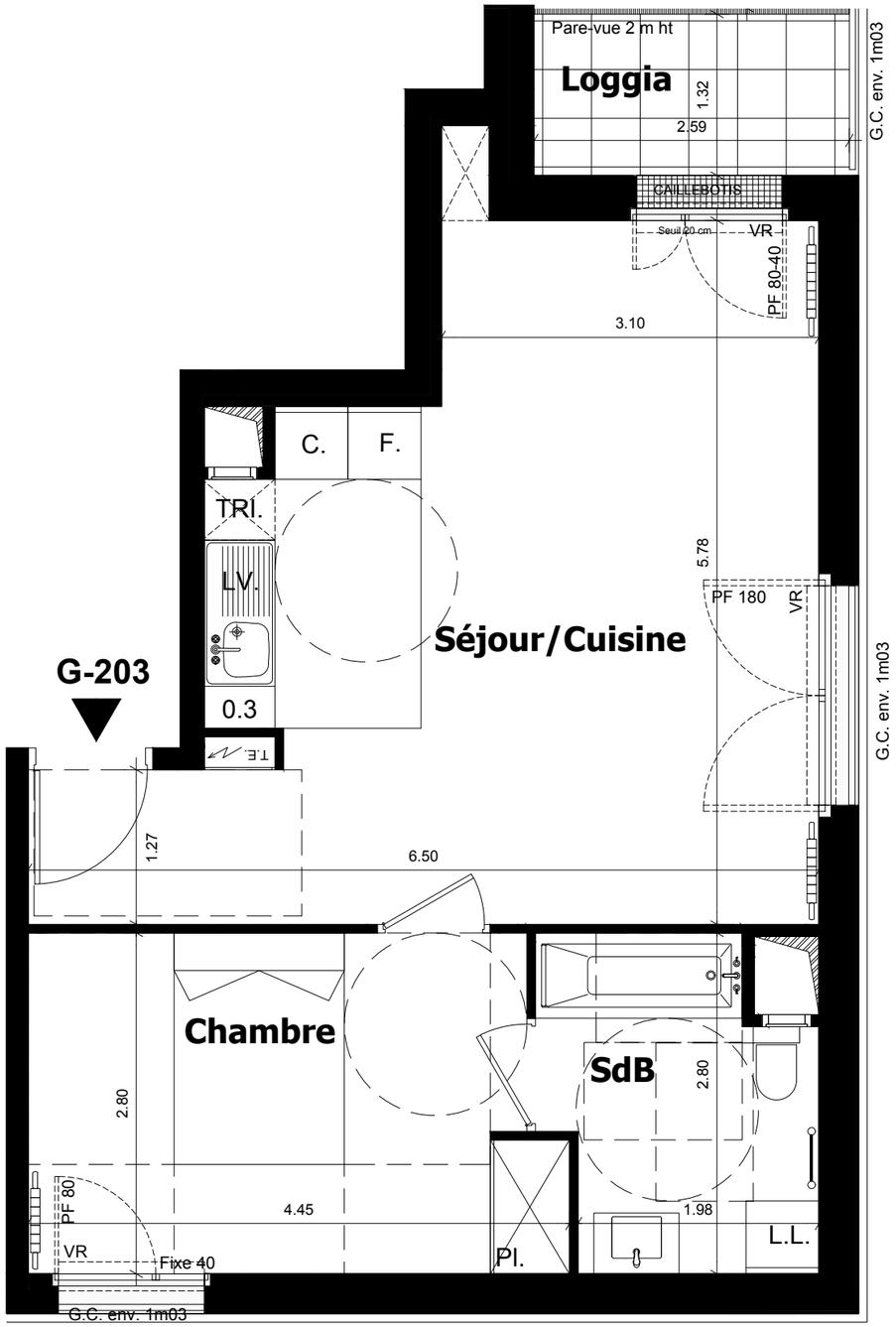

0 0.5 1 2 3

N

ARTCHIPEL

Rue Du Ménil / Rue du Fossé de l'Aumône
92600 ASNIERES-SUR-SEINE

PITCH PROMOTION
Construire l'avenir ensemble®

GROUPE FIMINCO

FI FAUBOURG IMMOBILIER
CRÉATEUR D'IMMOBILIER RÉSIDENTIEL

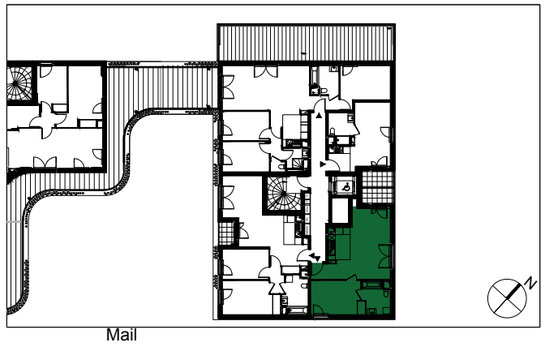

BATIMENT G - 2ème Etage
Appartement 2 pièces - G-203

Séjour/Cuisine	27.83	m^2
Chambre	11.84	m^2
SdB	5.63	m^2
SURFACE TOTALE HABITABLE	45.31	m^2
Loggia	3.43	m^2
TOTAL SURFACES ANNEXES	3.43	m^2

NF HQE HABITAT

NOTA:
-Des modifications sont susceptibles d'être apportées à ce plan en fonction des nécessités techniques ou réglementaires lors de la réalisation.
-Les surfaces indiquées sont approximatives conformément à l'article R261-25 du CCH.
-Les retombées, soffites, faux-plafonds, trappes de visite, gaines, canalisations, radiateurs, l'emplacement des équipements et implantations électriques, ainsi que la hauteur sous plafond et la hauteur des seuils et allèges sont figurés à titre indicatif.
-La hauteur des seuils correspond à la différence de niveau entre les sols finis intérieurs et extérieurs, ne tient pas compte de l'obstacle à enjamber.
-Les plantations éventuelles ne sont pas contractuelles.
-L'équipement électroménager et mobilier éventuellement indiqué sur plan n'est pas fourni sauf évier et équipement sanitaire.

LEGENDE

F.	Fenêtre	L.L.	Emplacement Lave-linge	RP	Robinet de puisage
P. F.	Porte-Fenêtre	C.	Emplacement Cuisson		Radiateur
F.all.V	Fenêtre allège vitrée	TRI	Emplacement bac à tri		Sèche-serviette
V.R.	Volet Roulant	PL.	Placard		Soffite ou Faux-plafond
V.C.	Volet Coulissant	F.	Emplacement Frigo	T.E.	Tableau électrique
G.C.	Garde-corps	L.V.	Emplacement Lave-vaisselle		

Haies — Cépées — Arbres sur dalle — Arbres en pleine terre

DATE : 01 Février 2019 | **INDICE :** 0